WALRUS 大井泵浦

# TPAK8-18J 冷卻泵

## 產品說明

泵浦為單加壓室、單葉輪的直立式浸水離心泵浦，泵浦與馬達同軸設計，葉輪安裝在馬達延長之軸端上。



參考圖片

## 適用範圍

- ■TPAK系列冷卻泵浦專為冷卻潤滑劑的循環和噴灑而設計，特別適用於工具機。
- ■此系列可用於所有執行車削、銑削、鑽削、切割、切縫、磨削等操作的工具機。
- ■適用於輸送水、冷卻液、輕油等清潔、非腐蝕性、低粘度、無燃性、無爆炸性液體。

## 外型尺寸 (mm)

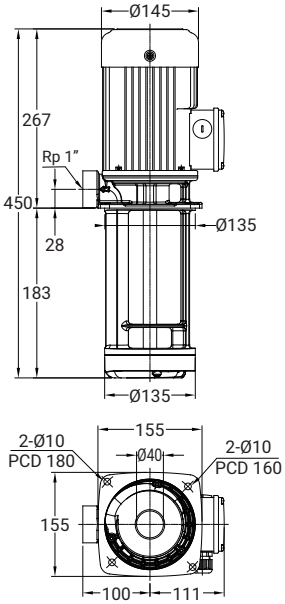


## 使用條件

- ■環境溫度： Max. +40°C
- ■液體溫度：+0°C ~ +90°C
- ■工作壓力：Max. 10 kg/cm²

## 馬達

- ■防護等級：IP54
- ■絕緣等級：F.
- ■電源頻率：50 / 60 Hz
- ■馬達轉速：2900/3500 rpm

## 型式編碼

TPAK 8 - 18 J

- 型號名稱
- 馬力對應代碼 8 = 1 HP
- 浸水部高度 [mm] 18 x 10 = 180 mm
- 下吸式

## 特性曲線

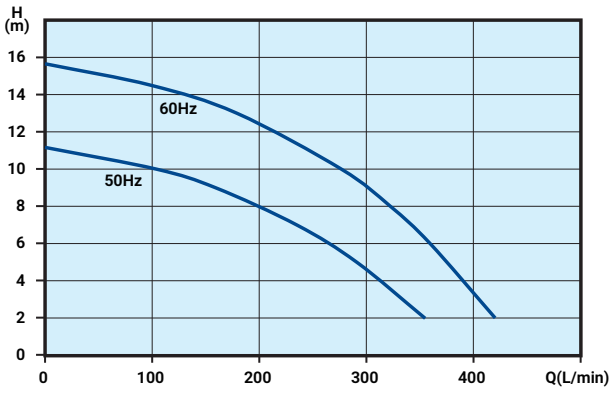


## 電氣資料

| 型式 | PH (Ø) | 頻率 (Hz) | 電壓 (V) | 輸出功率 (kW) | 電流 I1/1(A) | S.F值 | 電流 Imax(A) |
|---|---|---|---|---|---|---|---|
| TPAK8-18J | 3 | 50 | 200-230 / 342-415 | 0.75 | 3.5-3.6/2.0-2.2 | 1.1 | 3.8-3.8/2.2-2.3 |
| | | 60 | 220-240 / 380-480 | | 3.1-3.1/1.8-1.9 | 1.4 | 4.1-3.9/2.3-2.3 |